

**Provvedimento Paesistico**  
ai sensi del D.Lgs.42/2004  
per le funzioni subdelegate ai comuni dalla L.R. 12/2005

~~Il/~~ La sottoscritto/a **SOCIETA' ALFAPLAST SPA**

codice fiscale/ partita IVA

0	1	3	9	1	6	8	0	1	3	7					
---	---	---	---	---	---	---	---	---	---	---	--	--	--	--	--

residente / con sede in MISSAGLIA via I MAGGIO n. 4

CAP 23873 tel. 039/9240191 con domicilio in \_\_\_\_\_ presso \_\_\_\_\_

via \_\_\_\_\_ CAP \_\_\_\_\_

tel. \_\_\_\_/\_\_\_\_ fax \_\_\_\_/\_\_\_\_ e-mail \_\_\_\_\_

nella persona di sig. BORTOLATO ALDO nella sua veste di (1) LEGALE RAPPRESENTANTE

in qualità di: ☐ proprietario  
☒ avente titolo con delega della proprietà in data \_\_/\_\_/\_\_. Dati del proprietario:

nome e cognome **BORTOLATO ALDO**

residente in \_\_\_\_\_ via \_\_\_\_\_

**chiede il rilascio di:**

☒ **Autorizzazione paesistica**

☐ **Variante all'autorizzazione paesistica** n. \_\_\_\_\_ del \_\_\_\_/\_\_\_\_/\_\_\_\_  
rilasciata da \_\_\_\_\_

☐ **Accertamento di compatibilità paesistica**

su area sottoposta a vincolo ambientale apposto con D.M. 01.07.1967

## DICHIARA

- che l'autorizzazione attiene alla realizzazione delle seguenti opere, secondo i criteri contenuti nella delibera della Giunta Regionale n. 6/30194 del 25 luglio 1997 (fare riferimento all' All. B: schede costitutive gli elementi del paesaggio), con le caratteristiche sottodescritte:

FORMAZIONE SCOGLIERA A SECCO A PROSEGUIMENTO DI QUELLA GIA' ESISTENTE.

[illegible]

- che la strumentazione urbanistica per l'immobile prevede il seguente azionamento:

- ☒ PGT vigente aree agricole di rispetto dell'abitato e di tutela degli ambiti di valore paesaggistico-ambientale ed ecologico
- ☐ P.R.G. adottato .....
- ☐ P.T.C. Parco di Montevicchia e Valle del Curone .

- che il progetto è redatto conformemente alle leggi, regolamenti e strumenti urbanistici, nei riguardi pure delle proprietà confinanti e ciò ad ogni effetto anche di fronte a terzi e con assoluto sollievo da ogni responsabilità del Comune.

MISSAGLIA, li 18.02.2016

Per la stesura del progetto è incaricato il geom./~~arch./ing.~~

COGNOME e NOME BRIVIO MAURIZIO GEOMETRA, in qualità di direttore tecnico MPB SRL

codice fiscale

B	R	V	M	R	Z	5	6	P	1	7	E	5	0	7	Q
---	---	---	---	---	---	---	---	---	---	---	---	---	---	---	---

~~residente~~/con studio in MISSAGLIA via DELLE SUFFRAGETTE n. 3

con domicilio in MISSAGLIA via GARIBALDI n. 100

tel. 039/ 9241101 fax 039/ 9240473 e-mail maurizio.brivio@mpbsrl.it

iscritto all'albo di DEI GEOMETRI prov. di LECCO al n. 526

che sottoscrive per accettazione: *(timbro e firma)*

.....

Il progettista è anche delegato a rappresentare il sottoscritto nei rapporti con il Comune di Missaglia ai fini del procedimento in oggetto.

Firma del Proprietario/Avente titolo

.....

TABELLA A		Interventi previsti dall'articolo 27 della L.R. 12/2005 e s.m.i.	
<input checked="" type="checkbox"/> nuova costruzione:	<input type="checkbox"/> costruzione di manufatti edilizi	<input type="checkbox"/> fuori terra	
<input type="checkbox"/> disciplinata da piani attuativi con precise disposizioni planovolumetriche, tipologiche formali e costruttive, la cui sussistenza sia stata esplicitamente dichiarata in sede di approvazione	<input type="checkbox"/> ampliamento di manufatti edilizi esistenti all'esterno della sagoma	<input type="checkbox"/> interrati	
<input type="checkbox"/> in diretta esecuzione di strumenti urbanistici generali recanti precise disposizioni planovolumetriche	<input type="checkbox"/> interventi di <input type="checkbox"/> primaria <input type="checkbox"/> secondaria (urbanizzazione: _____)		
	<input type="checkbox"/> infrastrutture e impianti comportanti la trasformazione permanente del suolo inedificato		
	<input type="checkbox"/> torri e tralicci per impianti ricetrasmittenti e ripetitori per servizi di telecomunicazione		
	<input type="checkbox"/> manufatti leggeri, strutture di qualsiasi genere, non temporanee, quali roulotte, campers, case mobili, imbarcazioni, utilizzati come abitazioni, ambienti di lavoro, depositi, magazzini e simili <sup>(1)</sup>	<input type="checkbox"/> prefabbricati	
	<input type="checkbox"/> pertinenze con esecuzione di un volume superiore al 20% di quello dell'edificio principale	<input type="checkbox"/> in opera	
	<input type="checkbox"/> trasformazione permanente del suolo	<input type="checkbox"/> depositi di merci	
	<input type="checkbox"/> inedificato mediante:	<input type="checkbox"/> impianti per attività produttive all'aperto	
	<input checked="" type="checkbox"/> (altro) FORMAZIONE DI SCOGLIERA A SECCO		
<input type="checkbox"/> ristrutturazione edilizia con	<input type="checkbox"/> aumento delle unità immobiliari		
	<input type="checkbox"/> modifiche di: <input type="checkbox"/> volume; <input type="checkbox"/> sagoma; <input type="checkbox"/> prospetti; <input type="checkbox"/> superfici; <input type="checkbox"/> sedime;		
<input type="checkbox"/> ristrutturazione urbanistica			

TABELLA B		Interventi previsti all'articolo 22, commi 1 e 2, del D.P.R. n. 380 del 2001 e art. 3 L.R.12/2005	
<input type="checkbox"/> interventi non compresi nella tabella A	<input type="checkbox"/> manutenzione straordinaria		
	<input type="checkbox"/> restauro e risanamento conservativo		
	<input type="checkbox"/> pertinenze con esecuzione di un volume inferiore al 20% di quello dell'edificio principale		
	<input type="checkbox"/> opere interne: _____		
	<input type="checkbox"/> recinzioni, muri di cinta, cancellate		
	<input type="checkbox"/> (altro) _____		
	<input type="checkbox"/> ristrutturazione edilizia senza aumento di unità immobiliari, modifiche di volume, sagoma, prospetti e superfici, né (se in zona omogenea A) mutamenti di destinazione d'uso e:		
	<input type="checkbox"/> con demolizione e ricostruzione fedele	<input type="checkbox"/> senza demolizione e ricostruzione	
<input type="checkbox"/> variante postuma a: (articolo 22, comma 2)	<input type="checkbox"/> permesso di costruire numero _____ in data _____ - _____ - _____		
	<input type="checkbox"/> denuncia di inizio attività prot. _____		
che non incide sui parametri urbanistici e sulle volumetrie, non cambia la destinazione d'uso e la categoria edilizia, non altera la sagoma e non viola le eventuali prescrizioni contenute nel permesso di costruire; costituisce parte integrante dell'intervento principale di cui all'atto sopraindicato - In deroga all'articolo 23, comma 1, del D.P.R. n. 380 del 2001, i lavori di cui alla presente denuncia di inizio attività: <input type="checkbox"/> sono ancora da eseguire; <input type="checkbox"/> sono in corso di esecuzione; <input type="checkbox"/> sono già stati eseguiti.			
<input type="checkbox"/> senza cambio di destinazione d'uso;			
<input type="checkbox"/> con cambio di destinazione da _____ (2).			

L'intervento di cui alla presente domanda di permesso di costruire è:

☒ gratuito e non è dovuto il contributo di cui agli articoli 16 e 19 del D.P.R. n. 380 del 2001, in quanto:

☐ trattasi di intervento previsto dall'articolo 17, comma 3, lettera ..... <sup>(3)</sup> del d. P.R. n. 380 del 2001;

☐ trattasi di intervento diverso da quelli previsti dagli articoli 10 e 22, comma 5, del D.P.R. n. 380 del 2001;

☐ oneroso, e allega il prospetto di proposta di determinazione del contributo di costruzione cui agli articoli 16 e 19 del D.P.R. n. 380 del 2001. Il versamento verrà effettuato con la modalità e nei termini previsti dal Comune.

Missaglia, li 18 / 02 / 20 16

il richiedente

.....

il progettista

.....

Allegare obbligatoriamente fotocopia carta identità in corso di validità

**\* DOCUMENTAZIONE ALLEGATA ALLA RICHIESTA DI PROVVEDIMENTO**

- ☐ 1 Certificato della C.C.I.A.A. o autocertificazione attestante che il firmatario è il legale rappresentante della Società, nel caso in cui il richiedente sia una Società.
- ☐ 2 Titolo di Proprietà dell'immobile o altro atto legittimante.
- ☐ 3 Fotocopia di eventuali precedenti provvedimenti paesistici e dei relativi elaborati sullo stesso immobile.
- ☐ 4 Dichiarazione del proprietario circa la sussistenza di altri eventuali provvedimenti paesistici sullo stesso immobile.
- ☒ 5 Fotocopia Carta di Identità del richiedente.

**\* ELABORATI PROGETTUALI ALLEGATI**

**A) STATO DI FATTO:**

- ☒ 1 Planimetria in scala 1:2000 per individuazione dell'intervento.
- ☒ 2 Documentazione fotografica che rappresenti da più punti di vista, l'edificio o l'area oggetto dell'intervento.
- ☐ 3 Piante dei piani e delle coperture, prospetti e sezioni, quotati in scala 1:100; devono essere inoltre specificate le caratteristiche di finitura originarie ed attuali (tipi di intonaco, pitturazione delle superfici, trattamento delle opere metalliche e lignee, dei materiali di gronda e di copertura).
- ☐ 4 Piano quotato dell'area in scala 1:200 comprendente le specie vegetali presenti con evidenziazione delle eventuali opere di movimenti di terra e delle conseguenti sistemazioni.

**B) STUDI SPECIALISTICI:**

- ☐ 1 Indagini geologiche.
- ☐ 2 Ricerche storiche.
- ☐ 3 Indagini sulla vegetazione.

**C) CONFRONTO:**

- ☐ 1 Piante, prospetti (estesi al contorno) e sezioni significative, quotati in scala 1:100.

**D) PROGETTO:**

- ☒ 1 Planimetria in scala 1:200 con inserimento ambientale del progetto.
- ☐ 2 Piante, prospetti (estesi al contorno) e sezioni significative quotati in scala 1:100 per gli edifici ed in scala 1:500 o adeguata per gli interventi di maggiore estensione territoriale.
- ☐ 3 Eventuali particolari costruttivi in scala 1:20.
- ☒ 4 Indicazione dei materiali di impiego dei relativi colori (campionati), dei sistemi costruttivi e delle essenze impiegate.
- ☐ 5 Ripresa fotografica della simulazione in loco dell'opera progettata (mediante paline o altro metodo di rappresentazione reale dell'ingombro) o fotomontaggio che ne evidenzia l'inserimento nel contesto paesistico.
- ☐ 6 Rappresentazione prospettica o assonometrica dell'intervento.
- ☒ 7 Sezioni ambientali schematiche in scala adeguata rappresentative del rapporto percettivo e altimetrico fra l'intervento ed il contesto territoriale assoggettato al vincolo.
- ☒ 8 Relazione tecnica contenente tutti gli elementi descrittivi che consentono di valutare l'intervento proposto in relazione al vincolo, mediante l'indicazione del tema progettuale affrontato e della sua soluzione rispetto alle motivazioni di tutela dei valori vincolati.

*Gli elaborati progettuali dovranno essere presentati in 4 copie per le richieste di autorizzazione ed in 3 copie per le richieste di certificazione di assenza di danno ambientale*

*\* La documentazione fotografica relativa allo stato di fatto è da consegnare in due copie per le richieste di autorizzazione ambientale e in un'unica copia per le richieste di certificazione di assenza di danno ambientale*

*\* Gli elaborati allegati alla domanda potranno anche essere presentati su supporto informatico.*

## ABACO DEGLI ELABORATI RICHIESTI IN RAPPORTO AI TIPI DI TRASFORMAZIONE

	<i>Tipo di interventi-Elaborati richiesti</i>	<i>A</i>	<i>B</i>	<i>C</i>	<i>D</i>	<i>E</i>	<i>F</i>	<i>G</i>	<i>H</i>	<i>I</i>	<i>L</i>	<i>M</i>	<i>N</i>	<i>O</i>
	<b>STATO DI FATTO</b>													
1	Planimetria	*	*	*	*	*	*	*	*	*	*	*	*	*
2	Fotopiano se esiste			*			*	*		*		*	*	*
3	Documentazione fotografica	*	*	*	*	*	*	*	*	*	*	*	*	*
4	Rilievo dello stato di fatto	*	*						*					
5	Piano quotato almeno in scala 1:200		*	*				*		*		*	*	*
6	Studi specialistici													
6.1	Indagini geologiche (1)								*	*	*	*	*	*
6.2	Ricerche storiche (1)	*	*											
6.3	Indagini vegetazionali									*		*	*	*
6.4	Altre													
	<b>PROGETTI</b>													
1	Planimetria con inserimento ambientale			*			*	*	*	*		*	*	
2	Piante, prospetti e sezioni	*	*	*	*	*	*	*	*	*	*	*	*	*
3	Particolari costruttivi	*	*	*					*	*	*	*	*	
4	Indicazioni dei materiali	*	*	*	*	*	*	*	*	*	*	*	*	*
5	Simulazione fotografica		*	*		*		*	*	*		*	*	*
6	Prospettive o assonometrie		*	*					**					
7	Sezioni ambientali			*				*		*		*	*	*
8	Relazione tecnica	*	*	*	*	*	*	*	*	*	*	*	*	*

(1) In relazione alle caratteristiche dei luoghi possono essere richieste anche per altre categorie di interventi solo nel caso di \*\* particolare impatto visivo.

NOTA: si richiede la rappresentazione delle opere in progetto differenziando gli interventi con le colorazioni di rito (gialli e rossi).

### LEGENDA DEI TIPI DI TRASFORMAZIONE

**A** interventi su edifici esistenti senza alterazione dei volumi  
**B** interventi su edifici esistenti con alterazione dei volumi  
**C** nuovi edifici;  
**D** recinzioni;  
**E** cartelli o altri mezzi pubblicitari;  
**F** posa di condotte interrate;  
**G** posa di linee aeree;

**H** opere della viabilità (puntuali o circoscritte);  
**I** opere della viabilità (estese);  
**L** opere idrauliche (puntuali o circoscritte);  
**M** opere idrauliche (estese);  
**N** opere di recupero ambientale;  
**O** interventi sul patrimonio arboreo

## RISERVATO ALL'UFFICIO DI ACCETTAZIONE

Ai sensi della legge 7 agosto 1990, n. 241 si comunica che **Responsabile del Procedimento** è il/la sig.:

..... tel...../ .....

Copia della presente viene restituita per ricevuta.

Missaglia, li \_\_\_ / \_\_\_ / 20 \_\_\_

**L'istruttore**

.....

**ISTRUZIONI PER LA COMPILAZIONE DEL MODULO DI RICHIESTA PROVVEDIMENTO AI SENSI DEL D.LGS 42/2004**

I soggetti legittimati a presentare la domanda sono:

1 - RICHIEDENTE/PROPRIETARIO

La sottoscrizione della richiesta non è soggetta ad autentica e deve essere accompagnata dalla copia fotostatica di un documento d'identità del richiedente.

2- RICHIEDENTE AVENTE TITOLO

in qualità di legale rappresentante, procuratore, amministratore unico, presidente, consigliere in nome e per conto di società:

la sottoscrizione della richiesta non è soggetta ad autentica di firma e deve essere accompagnata da:

- copia fotostatica di un documento d'identità del richiedente
- autocertificazione del richiedente, in carta semplice, in cui dichiara di essere autorizzato in base alla qualità che riveste all'interno della società a presentare la richiesta per i lavori specificati sul modulo.

3 - RICHIEDENTE/ AMMINISTRATORE DI CONDOMINIO

la sottoscrizione della richiesta non è soggetta ad autentica di firma e deve essere accompagnata da:

- copia fotostatica di un documento d'identità del richiedente
- copia fotostatica del verbale di condominio in base al quale si autorizza l'esecuzione di opere.

4 - RICHIEDENTE/AFFITTUARIO

la sottoscrizione della richiesta non è soggetta ad autentica di firma e deve essere accompagnata da:

- copia fotostatica di un documento d'identità del richiedente
- obbligatoriamente da delega della proprietà che autorizza i lavori.
- accertamento di compatibilità.

Per ogni tipologia di provvedimento richiesto (autorizzazione paesistica, autorizzazione paesistica in variante, assenza danno ambientale) occorre barrare la casella corrispondente.

L'informazione circa gli estremi del decreto di apposizione del vincolo sono reperibili al 9° piano (Settore Attuazione Piano Regolatore) il Mercoledì dalle 9.00 alle 12.00 e dalle 14.30 alle 16.00.

- I documenti da allegare alla richiesta variano secondo la tipologia dell'intervento da eseguire. Nella terza facciata del modulo, in basso vengono elencati i vari tipi di trasformazione che sono abbinati ad una lettera dell'alfabeto; a questo punto basta seguire la tabella soprastante e ad ogni lettera viene indicato con un asterisco il documento da presentare che viene ben descritto in seconda facciata.
- Occorre barrare i quadratini (in seconda facciata) corrispondenti ai documenti che si allegano alla richiesta e compilare anche il prospetto "Tipo di intervento" all'inizio della terza facciata.
- Le fotografie devono essere sempre timbrate e firmate dal progettista.
- In fondo alla seconda facciata è specificato quante copie debbono essere presentate.

I tempi di rilascio dei vari provvedimenti non devono superare i 60 giorni dalla data di protocollo, in caso di integrazione il termine di 60 giorni riparte dalla data della integrazione.

- Appena ultimato il provvedimento il Richiedente è avvisato telefonicamente per la notifica, che avviene mediante consegna in duplice copia all'intestatario oppure ad altra persona delegata per iscritto.
- Il ritiro avviene presso la Sezione Amministrativa nei giorni e orari sopra indicati.
- All'atto del ritiro occorre esibire un documento d'identità.

Missaglia, lì \_\_\_\_ / \_\_\_\_ / 20 \_\_\_\_

IL DIRIGENTE

**Comune di Missaglia**

**PERMESSO AMBIENTALE – Formazione scogliera**

**Utilizzatore: Alfaplast srl**

**febbraio 2016**

## **Allegati**

- Relazione Ambientale di accompagnamento
- Documentazione fotografica
- Elaborati grafici
- Diritti di segreteria



PLUS

HELP CENTER

MAPPA

CONTATTI

ESCI

HELP

## BONIFICO ORDINARIO

### Dettaglio disposizione

Di seguito trovi il **riepilogo** dati della disposizione di pagamento.

Cliccando sul bottone "lettera dispositiva" puoi visualizzare, stampare e salvare sul tuo PC la **lettera dispositiva**.

Puoi anche creare una **nuova** disposizione riprendendo gli stessi dati inseriti.

Tipo disposizione: **bonifici**

Stato attuale disposizione: **pagamento eseguito**

Elaborata da: **amministratore**

### Riepilogo dati

**Conto di addebito**

00403 0000006607 EUR

**IBAN ordinante**

IT160055845155000000006607

**Importo**

35,00 EUR

**Data esecuzione**

22/02/2016

**Causale**diritti di segreteria per autorizzazione  
ambientale formazione scogliera**Beneficiario**

TESORERIA COMUNE DI MISSAGLIA

**IBAN beneficiario**

IT08T055845155000000005850

**Nazione di residenza**

Italia

**Banca**

BANCA POPOLARE DI MILANO

**ID transazione**

05584653047790703000000000IT

**Bic**

BPMIITM1403

[Indietro](#)[lettera dispositiva](#)[nuova disposizione con questi dati](#)



## RELAZIONE PAESAGGISTICA

### Premessa

La richiesta di Autorizzazione Ambientale è relativa alla realizzazione di una scogliera a secco su area di pertinenza di proprietà sul torrente Lavandaia in Comune di Missaglia (LC).

### Inquadramento territoriale

L'area del progetto in questione è situata in Missaglia sul torrente Lavandaia in corrispondenza di Via I Maggio 12/14.



Ortofoto

L'area è contraddistinta in mappa foglio 9 sui mapp. 2446, 2449 e 2461, nella frazione censuaria MIS.

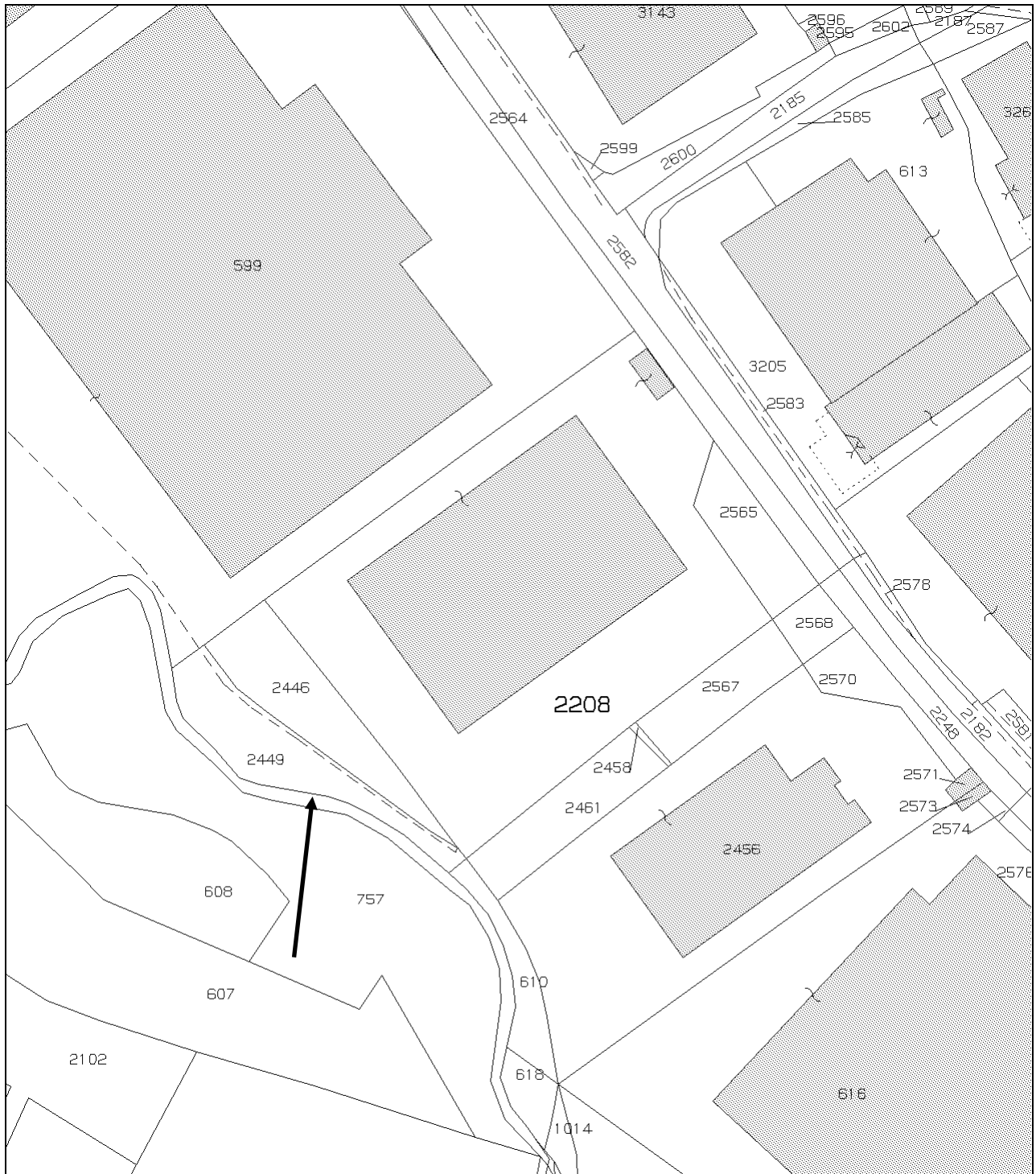

Estratto mappa (fuori scala)

L'area è identificata nel PGT vigente come ambito "aree agricole di rispetto dell'abitato e di tutela degli ambiti di valore paesaggistico-ambientale ed ecologico" di cui all'art. 37bis del PDR a confine con il limite del Tessuto Urbano Consolidato e quindi con la zona industriale di Missaglia "ambiti per attività produttive industriali-artigianali" di cui all'art.36 del PDR.

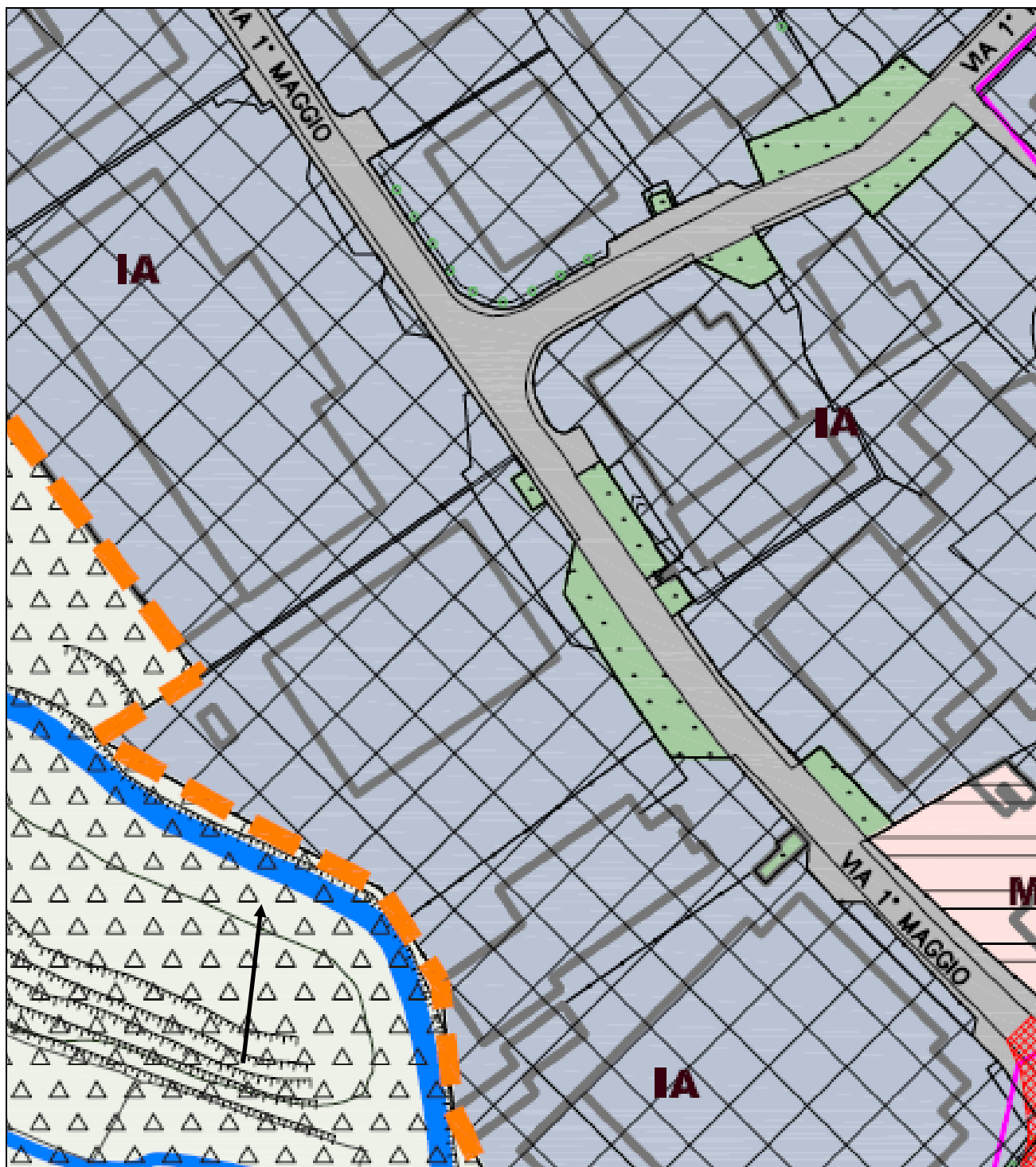

Estratto PGT vigente (fuori scala)



La Provincia di Lecco è dotata di **PTCP** sin dal 2004 e ha adottato una variante ad esso con delibera di Consiglio Provinciale n.81 del 16.12.2013, di cui si riportano gli estratti.

Nella tavola 2c del PTCP, del quadro strutturale “Valori paesistici e ambientali” l'area di intervento è identificata come corso d'acqua a confine con il “Territorio urbanizzato”.

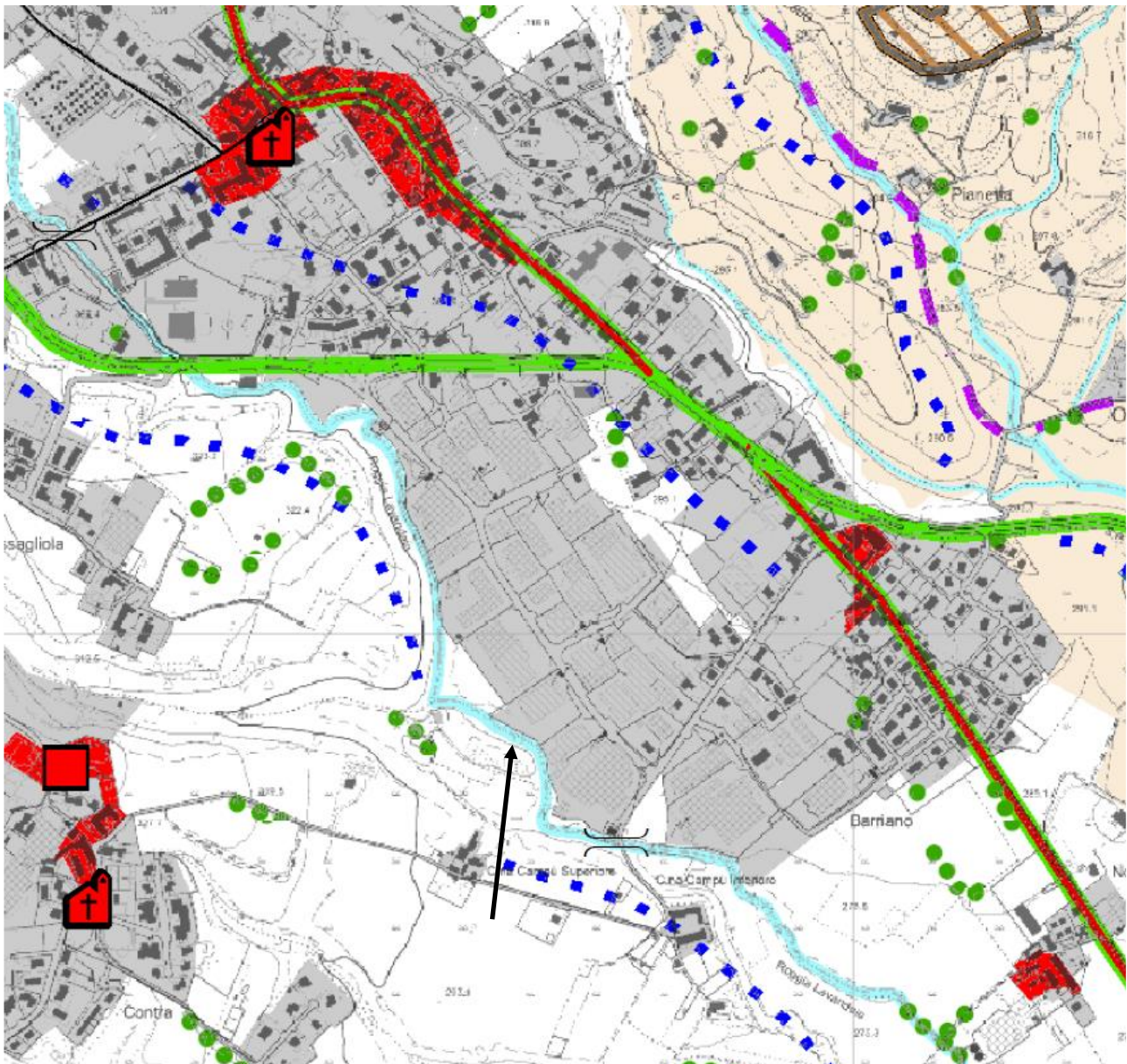

Estratto PTCP - quadro strutturale tav 2c - Valori paesistici e ambientali



Mentre, nella tavola 3c del quadro strutturale “Sistema Rurale paesistico - ambientale” l’area è identificata sempre come corso d’acqua in “Ambito paesaggistico di interesse per la continuità” a confine con l’area bianca.

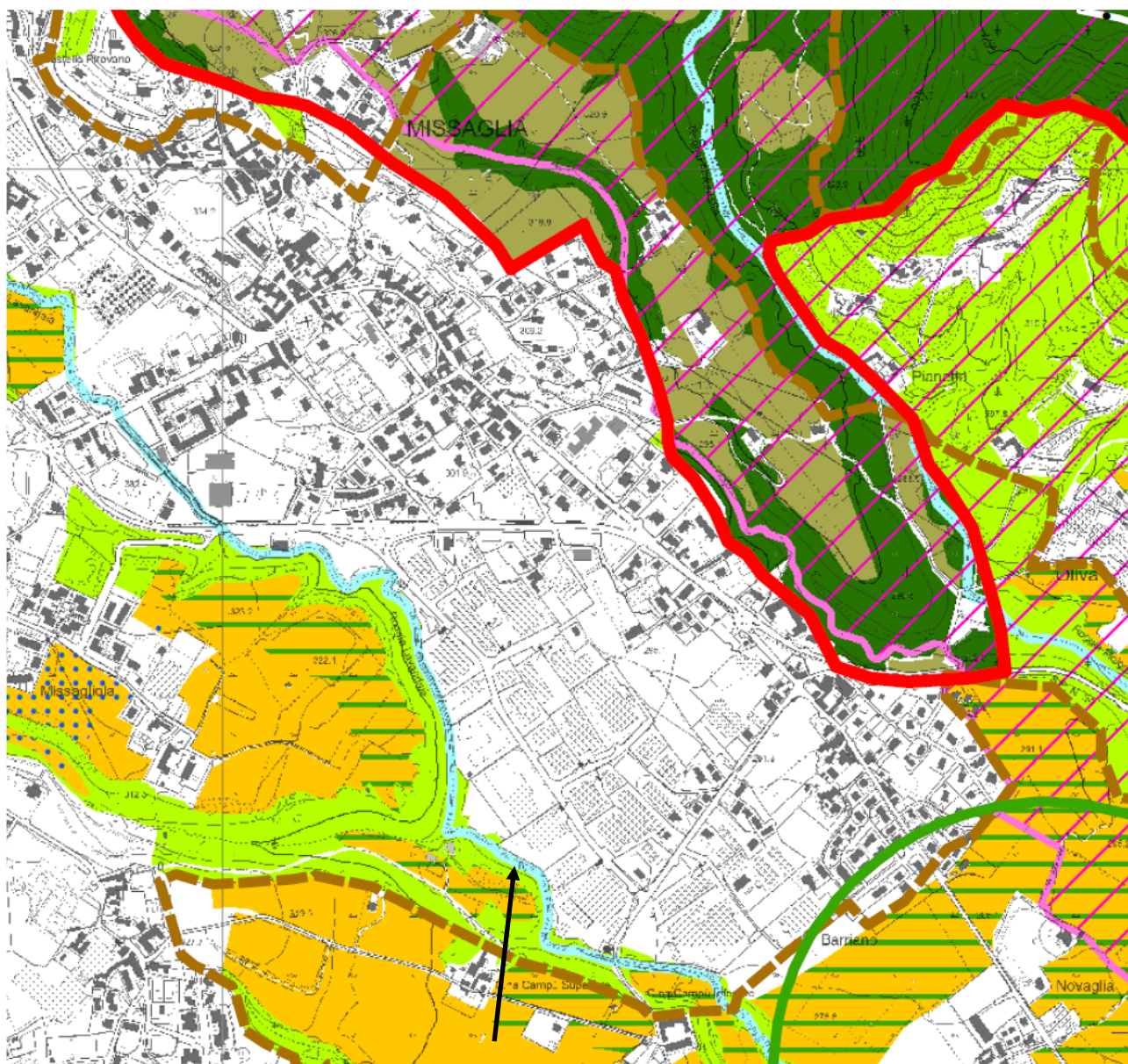

Estratto PTCP - quadro strutturale tav 3c - Sistema Rurale paesistico - ambientale

### **Analisi dell'intervento**

Come si evince dalla **Tavola allegata n.1** – Planimetria stato di fatto – il percorso del torrente si trova all'interno dell'area di P.G.T. individuata in “aree agricole di rispetto dell'abitato e di tutela degli ambiti di valore paesaggistico-ambientale ed ecologico - art. 37 bis” e confinante con quella che è invece la zona industriale di Missaglia individuata come “ambiti per attività produttive industriali-artigianali - art. 36”; sulla medesima tavola viene evidenziata la discrepanza tra l'andamento del torrente sulla mappa catastale e l'andamento reale, rilevato in loco con strumentazione elettro-ottica, che evidenzia come nel tempo, probabilmente il suo percorso si sia modificato a seguito della forza di erosione dell'acqua che ha portato in alcuni punti anche all'allargamento dell'alveo del torrente.

Dal rilievo fotografico si evince che in alcuni punti gli argini sono stati già scavati dall'acqua, portando alla caduta di alberi e rendendone pericolanti altri; situazione che si può aggravare tenendo conto delle condizioni climatiche che negli ultimi periodi portano precipitazioni violente che ingrossano velocemente il torrente; delle due sponde va inoltre evidenziato che una è boschiva e completamente all'interno di un'area di P.G.T. che non ne prevede neanche l'edificazione futura, mentre la sponda oggetto della presente richiesta di nulla osta confina con la zona industriale edificata che ha ancora dei margini di ampliamento.

Il progetto, come indicato nelle **Tavole n. 2 e 3** – Planimetria di progetto - propone quindi di mettere in sicurezza l'argine lungo i mappali n. 2446, 2449 e 2461, per proteggere il capannone, in parte esistente oggetto di demolizione e ricostruzione e in parte oggetto di imminente ampliamento, di proprietà della ditta “Alfaplast S.p.A.”.

### **Descrizione dell'intervento**

L'intervento prevede innanzitutto di eliminare le piante che si trovano sul lato del torrente confinante con la zona industriale e costruire una scogliera a secco in massi di granito di altezza circa m. 3,50 che segua l'andamento del torrente lasciando in alcuni punti un ampio margine di spazio per garantire la tracimazione delle acque, l'altezza di tale sponda sarà tale da garantire, in caso di ingrossamento del torrente, che non avvengano deflussi d'acqua.

La formazione della scogliera sfrutta le balze naturali del terreno esistente e il terreno soprastante viene sistemato in modo da giungere alla scogliera con una lieve pendenza verso il torrente e in modo che i massi in granito fungano da parapetto. All'interno di una distanza minima di m.10,00 dalla base della scogliera viene lasciata un'area di passaggio e per futura manutenzione dell'opera

con finitura in battuto di pietrisco e, ad una distanza non inferiore di m. 4,00, viene eseguita nuova piantumazione con siepe boscata in carpino bianco.

L'opera verrà eseguita in continuità alle due scogliere realizzate in precedenza sulle proprietà confinanti.

### **Valutazioni ambientali**

Come opera di mitigazione ambientale dell'opera in progetto verso l'area industriale viene prevista la piantumazione di una siepe boscata (Carpino Bianco – Carpinus Betulus), e come in accordi con lo STER in seguito a loro sopralluogo, non viene prevista la piantumazione di alberi ad alto fusto poiché le loro radici rovinerebbero la nuova scogliera.

Mentre sul lato opposto del torrente Lavandaia, la scogliera non risulterà visibile dalla restante parte del territorio comunale poiché, come è possibile vedere anche dalle sezioni di progetto (Tav 3), vi è la presenza di un promontorio montagnoso più alto di tutta l'area di progetto, che andrà a mascherare sia la stretta valle del torrente Lavandaia sia la scogliera.

Per tali motivi, e visto che l'intervento consta della messa in sicurezza dell'argine a protezione del territorio circostante attraverso la scogliera in massi di granito, si ritiene che non vi sia un impatto ambientale, agevolando la mitigazione e la compensazione dell'opera rispetto all'ambiente circostante.

Missaglia, 18.02.2016

Il progettista

## DOCUMENTAZIONE FOTOGRAFICA

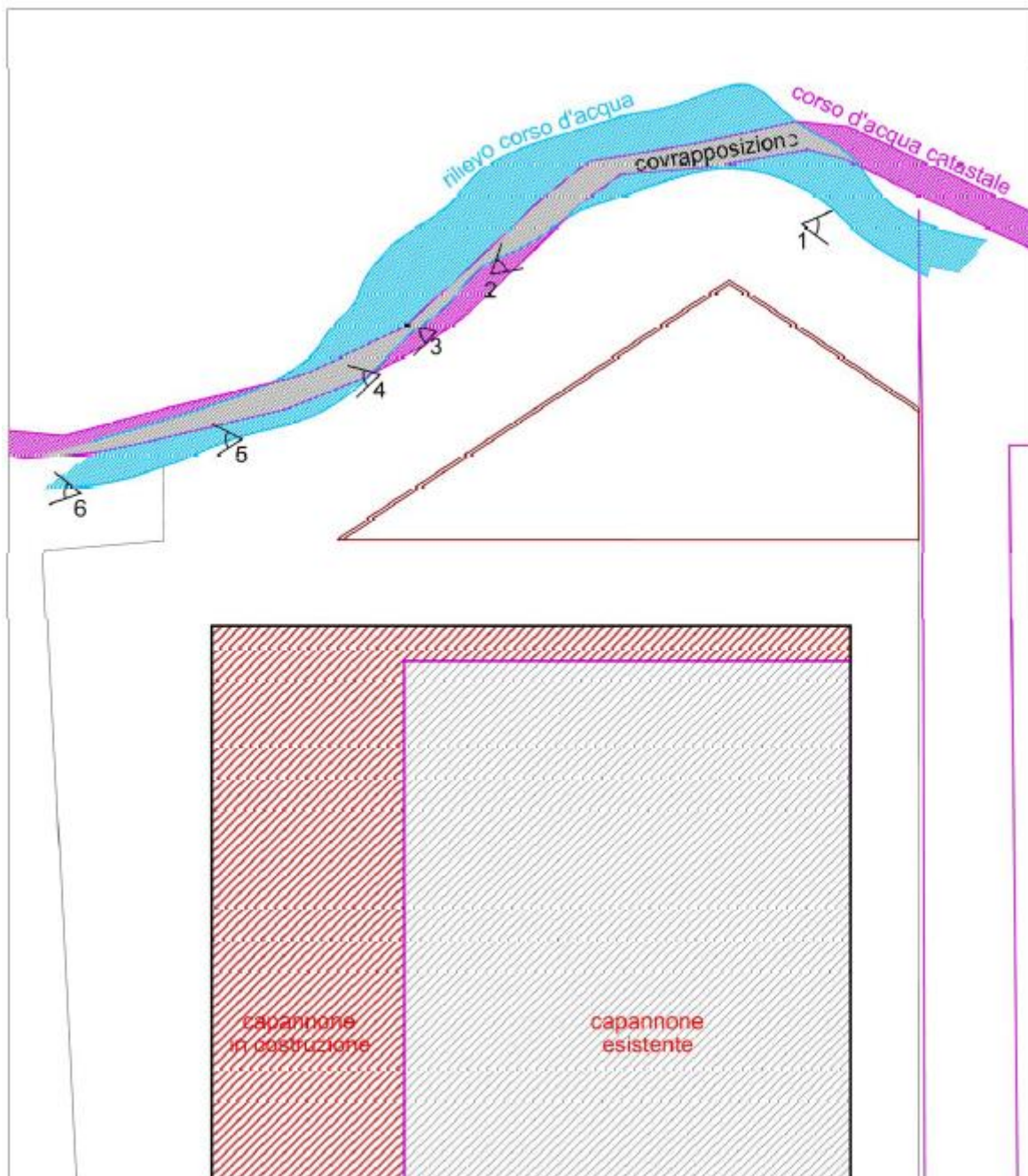

PLANIMETRIA RILIEVO FOTOGRAFICO





**VISTA 1**





**VISTA 2**





**VISTA 3**





**VISTA 4**





**VISTA 5**





VISTA 6



PLUS

HELP CENTER

MAPPA

CONTATTI

ESCI

HELP

## BONIFICO ORDINARIO

### Dettaglio disposizione

Di seguito trovi il **riepilogo** dati della disposizione di pagamento.

Cliccando sul bottone "lettera dispositiva" puoi visualizzare, stampare e salvare sul tuo PC la **lettera dispositiva**.

Puoi anche creare una **nuova** disposizione riprendendo gli stessi dati inseriti.

Tipo disposizione: **bonifici**

Stato attuale disposizione: **pagamento eseguito**

Elaborata da: **amministratore**

### Riepilogo dati

**Conto di addebito**

00403 0000006607 EUR

**IBAN ordinante**

IT160055845155000000006607

**Importo**

35,00 EUR

**Data esecuzione**

22/02/2016

**Causale**diritti di segreteria per autorizzazione  
ambientale formazione scogliera**Beneficiario**

TESORERIA COMUNE DI MISSAGLIA

**IBAN beneficiario**

IT08T055845155000000005850

**Nazione di residenza**

Italia

**Banca**

BANCA POPOLARE DI MILANO

**ID transazione**

05584653047790703000000000IT

**Bic**

BPMIITM1403

[Indietro](#)[lettera dispositiva](#)[nuova disposizione con questi dati](#)

SCADE IL 17/09/2023

AT 0619804



I.P.Z.S. S.p.A. - OFFICINA C.V. - ROMA



Cognome.....BRIVIO.....  
Nome.....MAURIZIO.....  
nato il.....17/09/1956.....  
(atto n.....1135<sup>P</sup>.....I.....S.....A 1.....)  
a.....LECCO (CO).....  
Cittadinanza.....Italiana.....  
Residenza.....MISSAGLIA.....  
Via.....GIUSEPPE GARIBOLDI n. 100.....  
Stato civile.....Coniugato.....  
Professione.....  
CONNOTATI E CONTRASSEGNI SALIENTI  
Statura.....mt. 1,80.....  
Capelli.....castani.....  
Occhi.....azzurri.....  
Segni particolari.....n.n.....

  
Firma del titolare.....  
MISSAGLIA il 27/09/2012  
Impronta del dito indice sinistro  
Riscossi BURO 5.42  
IL SINDACO  
D'ordine del Sindaco  
Piera Musmanno  

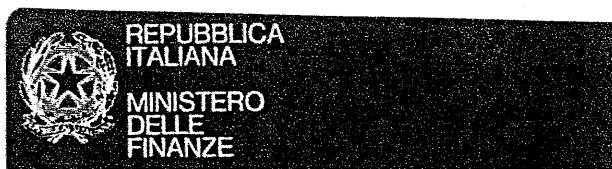
CODICE FISCALE BRVMRZ56P17E5079  
COGNOME BRIVIO  
NOME MAURIZIO  
LUOGO DI NASCITA LECCO  
PROVINCIA CO  
1984  
DATA DI NASCITA 17/09/56  
Il Ministro delle Finanze